



TITOLO

BILANCIO PARTECIPATIVO 2026

CAMPI DA TENNIS ESTIVI

Descrizione

Campo da tennis all'aperto fruibile da tutti senza pagare una quota. La realizzazione del progetto è subordinata all'ottenimento del parere favorevole della Soprintendenza Archeologica, trattandosi di area che potrebbe essere sottoposta a vincoli

Obiettivi

Rendere accessibile a tutti una nuova zona sportiva, per intraprendere nuove passioni e sviluppare nuove relazioni

Dove

Parco di Terranegra in via Fusinato

Budget indicativo

Euro 80.000,00

Proponente

Solonaru Arianna
Rappresentante delle classi 2AT e 5AT dell'Istituto Marco Minghetti di Legnago



DESCRIZIONE DEL PROGETTO

Nel parco di Terranegra in via Fusinato si propone la realizzazione di un campo da tennis in materiale sintetico, di più facile manutenzione, circondato da reti, con installazione di panchine, tettoie o alberi per creare un'ombra naturale, in modo da rendere la zona più confortevole per coloro che volessero assistere alle partite di tennis, specialmente persone anziane o bambini.

Il campo dovrà essere realizzato nella parte del parco più vicina alle abitazioni e al parcheggio, questo per motivi di sicurezza e per facilitarne l'accesso a persone anziane o con ridotta capacità motoria che volessero assistere alle partite.

Il campo da tennis dovrebbe avere misure standard, ovvero 18 o 20 x 36 metri, comprensivi di dimensioni del campo e spazi di rispetto.

Sarebbe da valutare anche lo spostamento in questa area delle attrezzature per fitness outdoor già installate alcuni anni fa in una zona del parco troppo isolata e poco sicura e per questo finora poco utilizzate.

Il materiale sintetico, in confronto alla terra battuta, ha indubbi vantaggi: richiede meno manutenzione, non impone la pulizia del campo dopo ogni partita, è più resistente all'usura e, di conseguenza, è estremamente facile da gestire e non richiede elevate spese di manutenzione a carico del Comune. Dopo un temporale i campi da tennis sono immediatamente pronti per l'uso e indipendentemente dalla frequenza di gioco, essi, grazie alla buona permeabilità, rimangono in buono stato molto a lungo.



PERCHÉ QUESTO PROGETTO È IMPORTANTE PER LA CITTÀ?

Negli ultimi tempi molti giovani sono tornati ad appassionarsi al tennis, ma questa disciplina sportiva non sempre è facilmente praticabile perché i campi da gioco sono pochi e prevedono tariffe piuttosto elevate. Creare un campo accessibile a tutti potrebbe consentire a più persone di cimentarsi in questo sport e consentirebbe al tempo stesso di riqualificare e rendere maggiormente fruibile il parco di via Fusinato, uno spazio verde immerso in un quartiere ad alta densità abitativa, che finora si è dimostrato poco attrattivo per i bambini e ragazzi, essendo poco attrezzato e, in certi orari, mal frequentato.

Questo progetto potrebbe riqualificare l'area, rendendola più interessante per i giovani e di conseguenza più frequentata e più illuminata.

Questo campo potrebbe consentire ad atleti di ogni età di allenarsi nel tempo libero, coinvolgendo in questo gioco anche amici e conoscenti, così da allargare la pratica sportiva in un'ottica di promozione della salute e delle attività all'aria aperta.



IL CONTESTO ATTUALE

- ◇ **Tennis Esclusivo:** Tariffe elevate e scarsità di campi limitano l'accesso ai giovani.
- ◇ **Parco Sottoutilizzato:** L'area verde di via Sandrini risulta poco attrattiva, carente di attrezzature e soggetta a cattiva frequentazione.



L'OPPORTUNITÀ

- ◇ **Sport Accessibile:** Un campo **gratuito all'aperto** per avvicinare tutti a questa disciplina.
- ◇ **Riqualificazione:** Trasformare uno spazio isolato in un **punto di ritrovo vivo, illuminato e sicuro** per l'intero quartiere.

Inquadramento Territoriale: Mappale 1210

Localizzazione strategica nel
Parco di Terranegra (via
Fusinato).

Vicino al parcheggio:
Accessibilità garantita per
persone anziane o con ridotta
capacità motoria.

Prossimità alle abitazioni:
**Controllo sociale naturale e
maggiore sicurezza**
percepita.

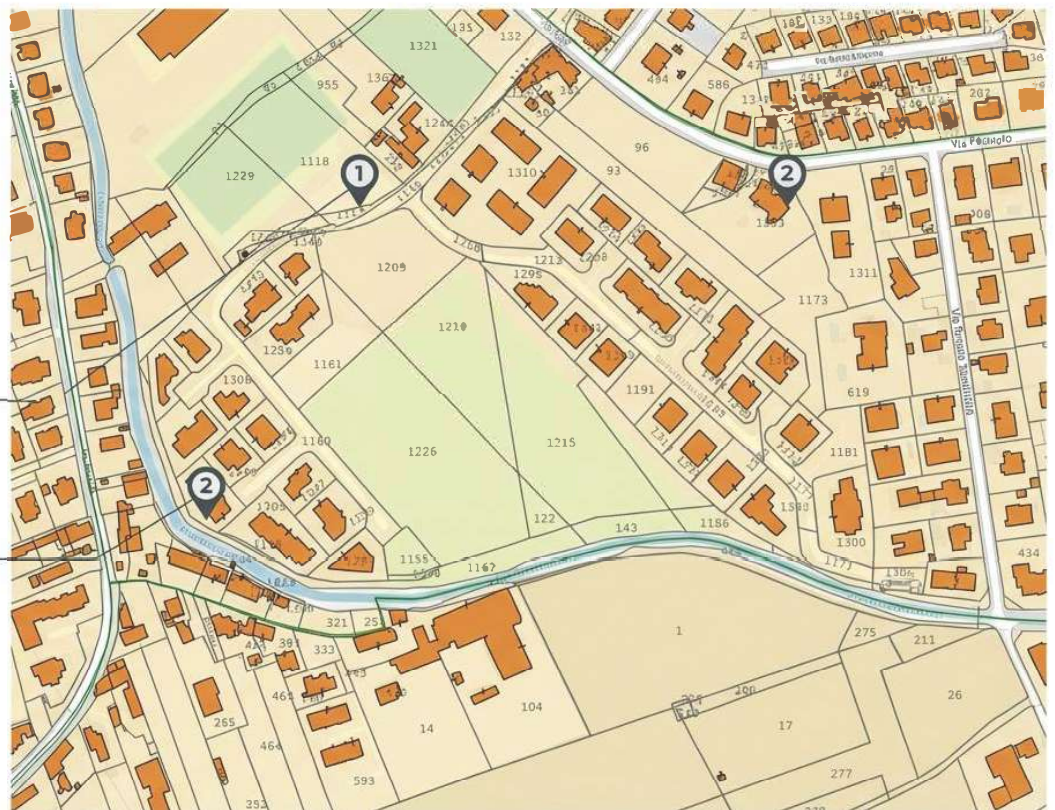

Polo Sportivo Integrato: Oltre il Singolo Campo

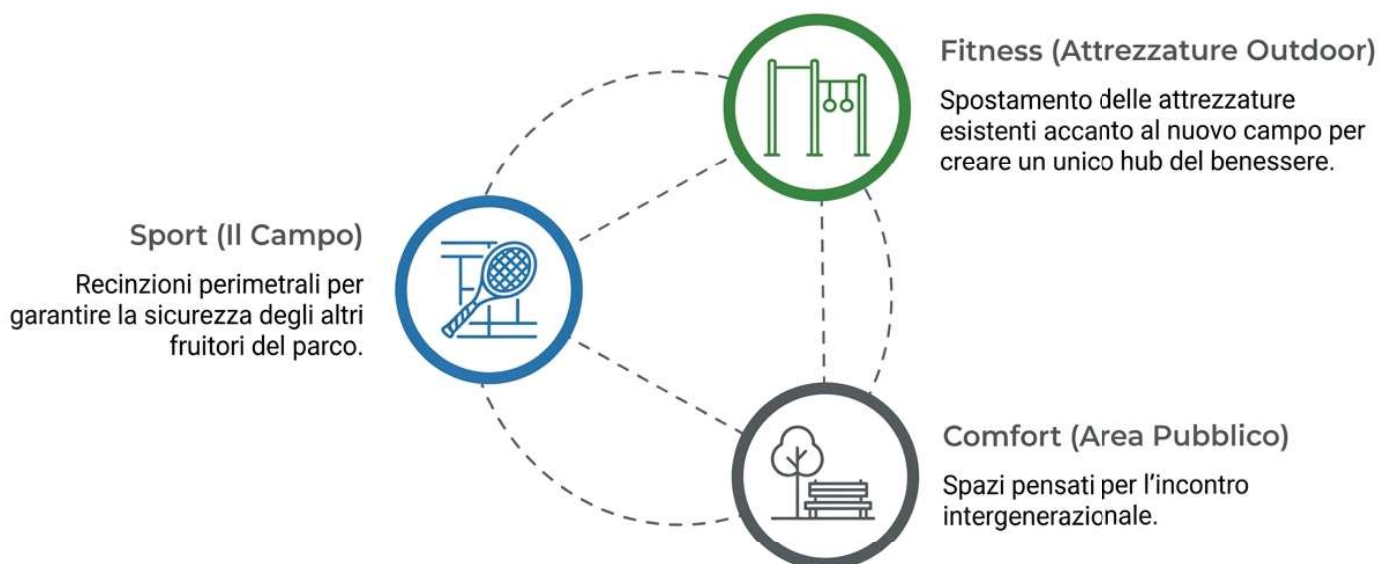

Sicurezza e Accoglienza per Tutta la Comunità

Tech (Illuminazione e Controllo): Nuovi lampioni per l'utilizzo serale e videocamere di sorveglianza per contrastare il degrado e garantire la sicurezza.

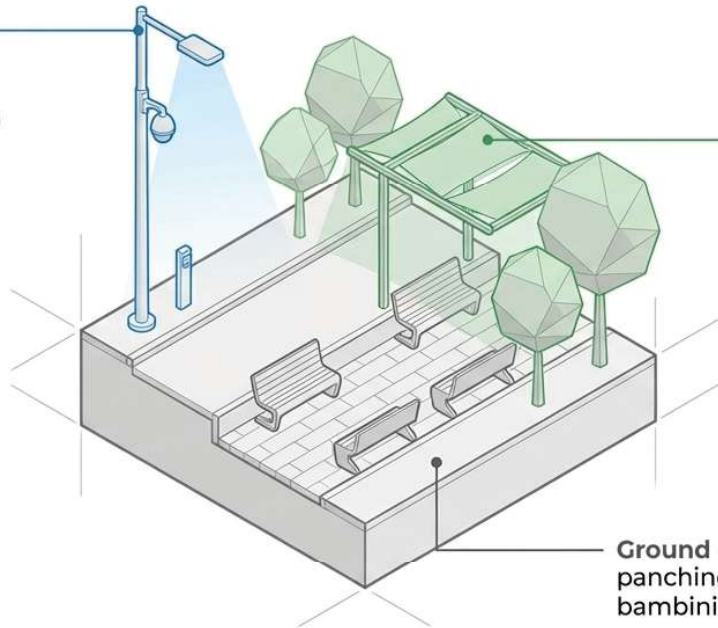

Canopy (Ombra Naturale o Tettoie): Creazione di zone d'ombra tramite nuove alberature o tettoie per il comfort estivo.

Ground (Area Relax): Installazione di panchine per accogliere spettatori, bambini e persone anziane.

Campi da Tennis a Terranegra: Sport e Comunità per Tutti

La Sfida: Un'Area Sottoutilizzata

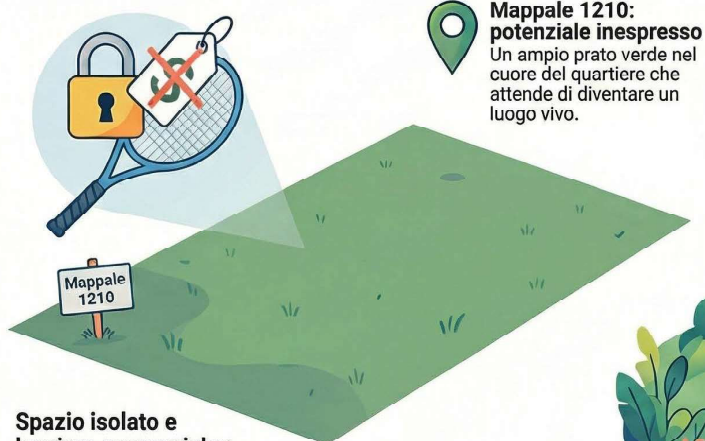

Mappale 1210: potenziale inespresso
Un ampio prato verde nel cuore del quartiere che attende di diventare un luogo vivo.

Spazio isolato e barriere economiche:
L'area attuale è poco frequentata e il tennis è spesso inaccessibile per i costi elevati.

La Soluzione: Il Nuovo Polo Sportivo

Tennis gratuito in materiale sintetico:
Superficie drenante a bassa manutenzione per garantire gioco immediato anche dopo la pioggia.

Sicurezza e Socializzazione:
Illuminazione, videosorveglianza e aree relax con panchine per unire diverse generazioni in sicurezza.

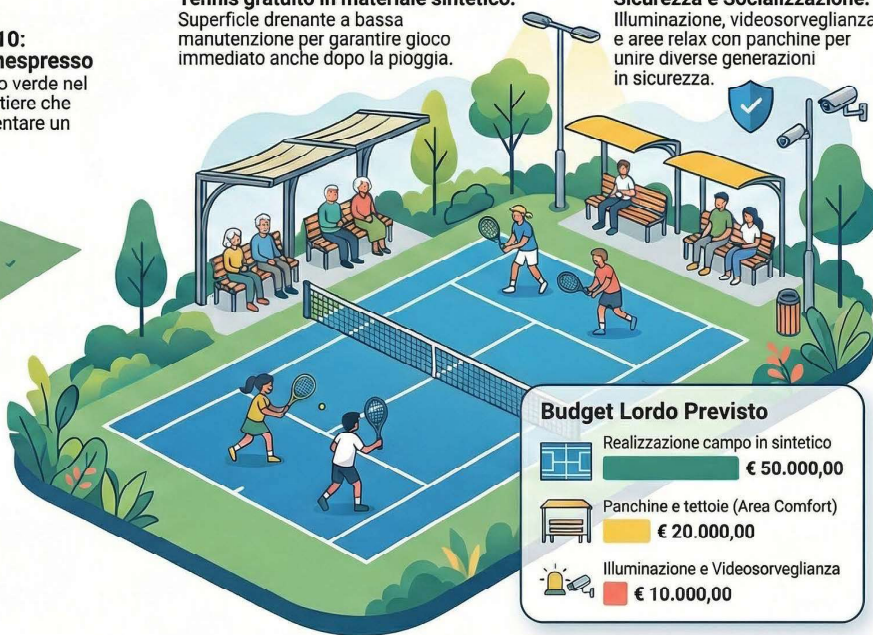

Budget Lordo Previsto

	Realizzazione campo in sintetico	€ 50.000,00
	Panchine e tettoie (Area Comfort)	€ 20.000,00
	Illuminazione e Videosorveglianza	€ 10.000,00